

Procédure entrer les notes pour le Baccalauréat professionnel

Sur l'écran d'accueil

vous sélectionnez votre classe.

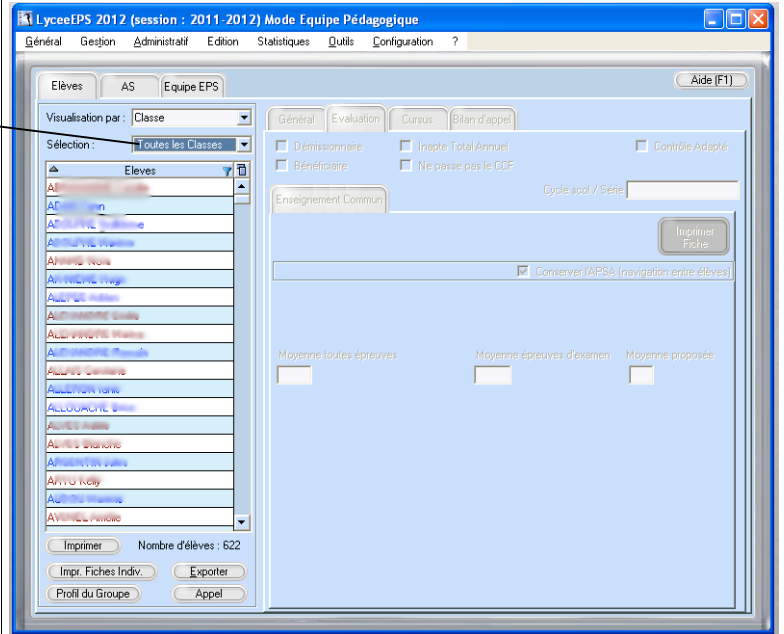

1/ vous sélectionnez un élève

pour avoir accès aux onglets

2/ vous choisissez l'onglet Evaluation

Ensuite vous avez trois possibilités :

1ere Vous tapez vos notes dans les cases correspondantes pour chaque élève.

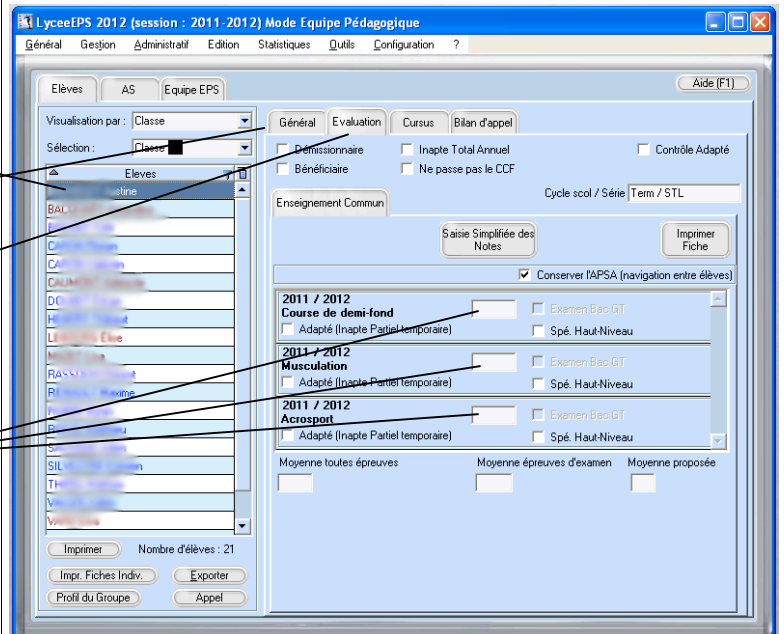

2eme Vous cliquez sur le bouton « Saisie Simplifiée des Notes »

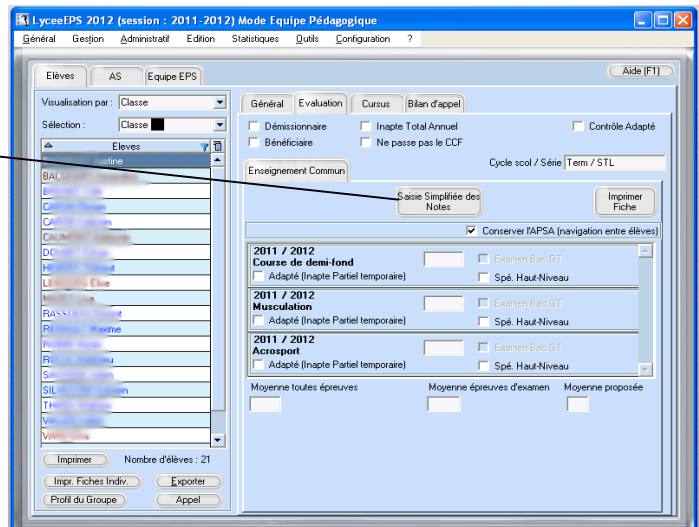

Les notes sont automatiquement saisies.

Reste à répéter l'opération pour chaque APSA

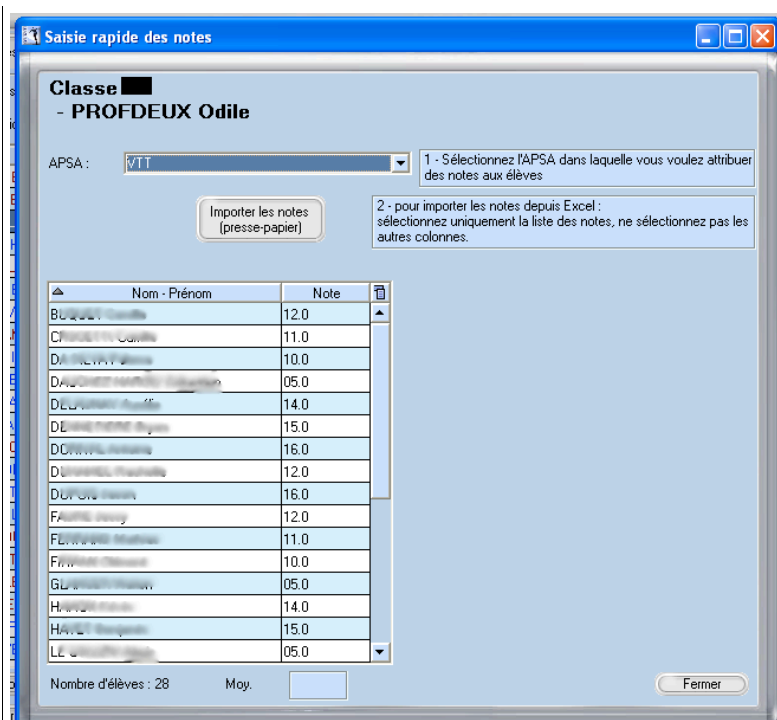

Pour la récupération des notes

sur **GEPI**

Vous avez un lien dans
note → classe → trimestre

Vous ne pouvez faire
seulement un export par trimestre.



Sur **Sconet**

vous avez la même option
dans le carnet de note
exporter le carnet de note en csv

Je vous renvoie vers le tutoriel réalisé pour un
établissement de l'académie

http://colleges.ac-rouen.fr/louisphilippe/file/SCONET_Notes_-_Enseignants.pdf